

Software digitale

**Per vedere l'invisibile,  
nuove diagnosi oltre  
le immagini**

# La radiologia digitale si è evoluta DXRS vet

**ISOMEDIC**, dal 2007 è leader di mercato in Italia nella diagnostica da laboratorio e radiologia veterinaria.

Nata dall'esperienza trentennale x-ray -, ISOMEDIC è una delle poche aziende che può vantare un assortimento completo di soluzioni specifiche per la radiologia veterinaria.

Dalle unità per i piccoli e grandi animali, alle apparecchiature con tecnologie ad alta frequenza, fino ai nuovi sistemi per la radiografia digitale, ISOMEDIC soddisfa qualunque esigenza di mercato e di budget, garantendo sempre il massimo della tecnologia e delle prestazioni in una logica di qualità totale.

Nel segmento radiologico digitale, ISOMEDIC è la prima azienda italiana ad aver introdotto in ambito veterinario i sistemi di radiologia digitale diretta. Caratteristica di tutti i sistemi digitali DR di ISOMEDIC/ROESYS è l'esclusivo software di controllo DXRS sviluppato da ISOMEDIC grazie alla stretta collaborazione con ROESYS, azienda tedesca con specifico know-how nelle soluzioni medicali di radiologia digitale.

Dal 2008 ISOMEDIC conta diverse centinaia di sistemi digitali installati in tutta Italia che rappresentano oggi l'investimento irrinunciabile per prestazioni, velocità, riscontro economico ed ecosostenibilità. Il software di controllo DXRS di ISOMEDIC permette all'operatore di snellire ed agevolare le fasi dell'intera diagnostica radiografica e garantisce moltissimi vantaggi:

- Infiniti settaggi per ogni singola parte anatomica.
- Proiezioni completamente modificabili e memorizzabili in base alle esigenze e preferenze dell'operatore.

- Acquisizione in Grafia continua. Questo permette di non lasciare incustodito il paziente nel caso ci fosse la necessità di ulteriori indagini diagnostiche, ed è ideale per gli studi ortopedici come Displasie, Esami con mezzi di contrasto, Mielografie ecc.

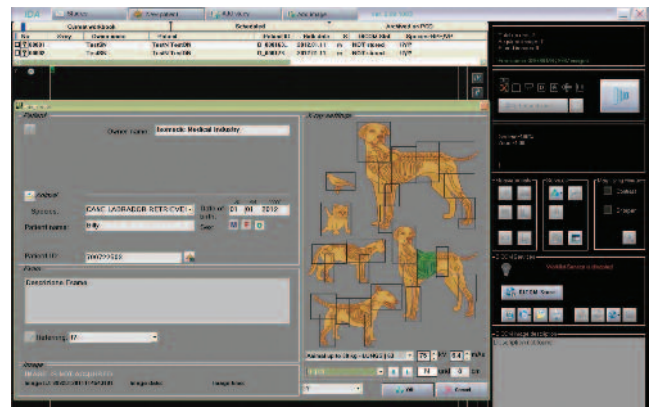

**per vedere il video dimostrativo  
del software DXRS vet:  
[www.isomedic.com](http://www.isomedic.com)**



**WORK STATION**

- Processore i5 - i7
- RAM 8 GB
- Due Hard da 1 TB
- Scheda video dedicata - 4 GB - 1920 x 1200 pixels
- Sistema operativo: Windows 10 PRO 64 bit
- Masterizzatore CD/DVD
- Monitor Medica DICOM 22" risoluzione 1920x1200
- Possibilità di aggiunta 2° monitor (Medicale e non)
- Service on-line (assistenza remota tramite connessione Adsl)
- Possibilità di comunicazione con software gestionali. Grazie ai protocolli standard SCU/SCP è possibile la ricezione automatica dei dati anagrafici del paziente e proprietario e l'invio in rete delle immagini ottenute.
- Salvataggio delle immagini su supporti removibili come CD, DVD e USB-pen o archivi NAS.
- Creazione Report e Refertazione
- Suite RIA Dicom Viewer per effettuare misurazioni e comparazioni multi-immagine.
- **Modelli ortopedici precaricati per simulazioni pre-operatorie.**



Richiedete oggi stesso una dimostrazione del software di controllo DXRS e scoprite le soluzioni radiologiche di ISOMEDIC a misura della vostra realtà.

Sistemi di radiologia digitale veterinaria ISOMEDIC con software di controllo DXRS: la radiologia digitale si è evoluta.

